

# Chapter Eleven | Degree

## Part 03: Degree of Comparison

দোষ, গুণ, অবস্থা ইত্যাদির তারতম্য বুঝাতে adjective এর যে রূপান্তর হয়, তাকে Degree বলে।

একটি অপরটির চেয়ে দোষ বা গুণের যে পরিমাণ বুঝায় সে পরিমাণকে Degrees of Comparison বলে।

### Degrees of comparison তিন প্রকার:

1. Positive degree.
2. Comparative degree.
3. Superlative degree.

**Positive degree:** যখন adjective এর degree'র মাত্রা তুলনা করা যায়না( সাধারণ গুণ প্রকাশ করা হয়) তখন adjective এর positive degree হয়।

**Comparative degree:** যখন adjective এর degree'র মাধ্যমে দুই বা ততোধিক ব্যক্তি বা বস্তুর সহিত তুলনা করা হয়, তখন adjective এর comparative degree হয়।

**Superlative degree:** যখন adjective এর degree'র মাধ্যমে অনেকের সহিত তুলনা করা হয়, তখন adjective এর Superlative degree হয়।

### Rules of degree change: Adjective

1. যদি কোন adjective এর শেষে দু'টি consonant থাকে অথবা একটি consonant ও তার পূর্বে দুটি Vowel থাকে, তবে er যোগ করে comparative এবং est যোগ করে superlative degree সাধন করতে হয়।

Positive	Comparative	Superlative
Bright	Brighter	Brightest
Black	Blacker	Blackest
Bold	Bolder	Boldest
Cold	Colder	Coldest
Deep	Deeper	Deepest
Hard	Harder	Hardest
High	Higher	Highest

2. যদি কোন adjective এর শেষে একটি consonant থাকে ও এর আগে একটি Vowel থাকে, তবে শেষ অক্ষরটি Doubled হয়, তারপর er যোগ করে comparative এবং est যোগ করে superlative degree সাধন করতে হয়।

Positive	Comparative	Superlative
Red	Redder	Reddest
Hot	Hotter	Hottest
Fat	Fatter	Fattest
Big	Bigger	Biggest
Thin	Thinner	Thinnest

3. যদি positive degree এর শেষে e থাকে তবে শুধুমাত্র r যোগ করে comparative degree এবং st যোগ করে superlative degree গঠন করা হয়।

Positive	Comparative	Superlative
Gentle	Gentler	Gentlest
Fine	Finer	Finest
Brave	Braver	Bravest
Noble	Nobler	Noblest
Large	Larger	Largest
True	Truer	Truest
Nice	Nicer	Nicest

4. Positive degree এর শেষে y এবং তার পূর্বে consonant থাকলে y এর স্থলে i বসিয়ে যথাক্রমে er এবং -est যোগ করে comparative ও superlative degree গঠন করা হয়।

Positive	Comparative	Superlative
Dry	Drier	Driest
Busy	Busier	Busiest
Happy	Happier	Happiest
Heavy	Heavier	Heaviest
Lazy	Lazier	Laziest
Pretty	Prettier	Prettiest
Merry	Merrier	Merriest

কিন্তু y এর পূর্বে vowel থাকলে y এর কোন পরিবর্তন হয়না। সেক্ষেত্রে শুধু er যোগ করে comparative এবং est যোগ করে superlative করতে হয়।

Positive	Comparative	Superlative
Gay	Gayer	Gayest
Grey	Greyer	greyest

5. দুই syllable যুক্ত অধিকাংশ adjective এবং দুই এর অধিক syllable যুক্ত সমস্ত adjective এবং ful যুক্ত সমস্ত adjective এর পূর্বে more বা less যোগ করে comparative এবং most বা least যোগ করে superlative degree গঠন করা হয়।

Positive	Comparative	Superlative
Beautiful	More Beautiful/ Less Beautiful	Most Beautiful/Least Beautiful
Careful	More Careful/ Less Careful	Most Careful/Least Careful
Cunny	More Cunny/ Less Cunny	Most Cunny/Least Cunny
Dangerous	More Dangerous/ Less Dangerous	Most Dangerous/Least Dangerous
Honest	More Honest/ Less Honest	Most Honest/Least Honest
Important	More Important/ Less Important	Most Important/Least Important
Interesting	More Interesting/ Less Interesting	Most Interesting/Least Interesting

6. Irregular Comparisons কতগুলো positive degree কে comparative ও superlative এ রূপান্তরের নির্দিষ্ট কোন নিয়ম নেই, তাদেরকে irregular adjective বলে।

Positive	Comparative	Superlative
Good	Better	Best
Bad/Evil/ Ill	Worse	Worst
Late	Later	Latest
Many/ Much	More	Most
Old	Older/elder	Oldest/ Eldest
Fore	former	Foremost

7. নিম্নলিখিত adverb গুলো তুলনা করা হলে adjective রূপে ব্যবহৃত হয়।

Positive	Comparative	Superlative
Far	Farther	Farthest
Fur	Further	Furthest
In	Inner	Innermost/Inmost
Out	Outer	Uttermost/ Utmost
Up	Upper	Uppermost

8. a. একই শ্রেণীর একটি প্রাণী বা বস্তুর সাথে সে শ্রেণীর অন্য সমস্ত প্রাণী বা বস্তুর তুলনা করার জন্য যদি comparative degree ব্যবহার করা হয়, তবে adjective এর পর than any other বা than all other ব্যবহৃত হয়।

Shakespeare is greater than all other writers.

Shakespeare is greater than any other writers.

b. একই ব্যক্তি বা বস্তুর বিভিন্ন গুণের adjective তুলনা করতে প্রথম গুণ adjective টির পূর্বে সর্বদা more ব্যবহৃত হয়। কখনো er যুক্ত হয়না।

The mango is more sweet than sour.

c) নিম্নলিখিত comparative adjective গুলি সাধারণত positive degree তে ব্যবহৃত হয়।

i) Interior, ulterior, exterior, major, minor.

ii) upper, inner, outer, former, latter, elder.

The upper limit of transaction is 1 million per day.

My elder brother is a doctor.

d. যখন দুটির মধ্যে একটিকে বেছে নেয়ার অর্থ প্রকাশ করে, তখন comparative এর আগে 'the' এবং পরে 'of' বসে।

The train is faster of the two vehicles.

Afifa is the more intelligent of the two girls.

e. তুলনা করার সময় দুটি noun এর প্রথমটি possessive case হলে পরবর্তীটিরও possessive case হয়। একই noun-কে দ্বিতীয়বার ব্যবহার না করে সে জায়গায় than of বা those of ব্যবহার করা যেতে পারে।

Inc. Pallab's writing is better than Faria.

Cor. Pallab's writing is better than Faria's,

Or, Pallab's writing is better than that of Faria.

**Transformation: Superlative to Positive**

## 1. Superlative Degree কে Positive করার নিয়ম

Structure: No other+ Superlative Degree এর পরের অংশ+  
Verb+ So+ Superlative degree এর Positive form+ as+ প্রদত্ত  
Sentence এর Subject

Super: Rafi is the tallest boy in the class.

Positive: No other boy in the class is as tall as Rafi.

## 2. One of the যুক্ত Superlative Degree কে Positive করার নিয়ম

Structure: Very few+ Superlative Degree এর পরের অংশ+ verb  
এর plural form+ so+ superlative degree এর positive form+  
as+ প্রদত্ত sentence এর subject

Super: Dhaka is one of the busiest cities in Bangladesh.

Positive: No other city in Bangladesh is as busy as Dhaka.

**Transformation: Comparative To Positive**

## 1. Than any other/ all other যুক্ত Comparative Degree কে Positive করার নিয়ম

Structure: No other+ any other/ all other এর পরের অংশ+  
verb + so + comparative degree এর positive form + as+ প্রদত্ত  
sentence এর subject

Comp: Priya is more intelligent than all other students in the class.

Positive: No other student in the class is as intelligent as Priya.

2. Than যুক্ত Comparative Degree কে Positive করার নিয়ম

Structure: Than এর পরের অংশ+ verb+ not+ so+ Comparative এর positive form+ as+ প্রদত্ত sentence এর প্রথম subject

Comp: Winter is better than summer.

Positive: Summer is not so good as winter.

3. Than most other/ than few other যুক্ত Comparative Degree কে Positive করার নিয়ম

Structure: Very few+ most other/ few other এর পরের অংশ+ verb এর plural form+ so+ Comparative এর positive form+ as+ প্রদত্ত sentence এর subject

Comp: Fara is more attentive than most other students.

Positive: Cery few students are as attentive as Fara.

4. No less/ not less.....than যুক্ত Comparative Degree কে Positive করার নিয়ম

Structure: No less বা not less এর পরিবর্তে উক্ত জায়গায় as বসে এবং than এর পরিবর্তে as বসে, এছাড়া প্রদত্ত sentence টির আর কোন পরিবর্তন হয় না।

Comp: Tamima is no less hardworking than Shuvo.

Positive: Tamima is as hardworking as Shuvo.

## Transformation: Superlative To Comparative

1. Superlative Degree কে comparative করার নিয়ম

Structure: Subject+ Verb+ Superlative Degree এর Comparative form+ than any other+ শ্রদও Sentence এর বাকী অংশ।

Super: He is the wisest man in the colony.

Comp: He is wiser than any other man in the colony.

2. One of the যুক্ত Superlative Degree কে Comparative করার নিয়ম

Structure: Subject+ Verb+ Superlative Degree এর Comparative form+ than most other+ শ্রদও Sentence এর বাকী অংশ।

Super: Arif is one of the best writers of this year.

Comp: Arif is better than most other writers of this year.

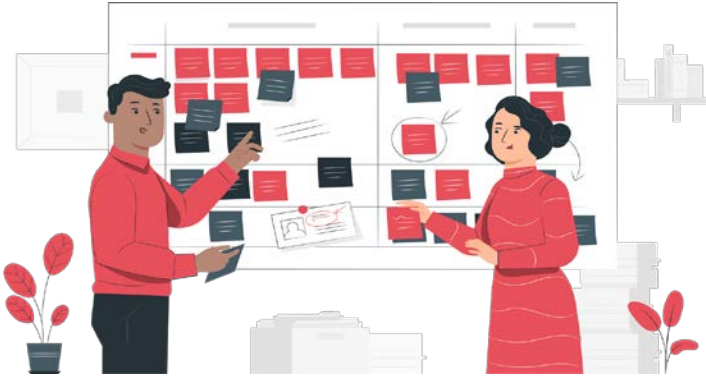

## Transformation: Positive To Comparative

1. No other যুক্ত Positive Degree কে Comparative করার নিয়ম

Structure: প্রদত্ত Sentence এর শেষের Subject+ Verb+ Positive Degree এর Comparative form+ than any other+ No other এর পর থেকে Verb এর পূর্ব পর্যন্ত।

Positive: No other student in the class is so meritorious as her.

Comp: She is more meritorious than any other student in the class.

2. Very few যুক্ত Positive Degree কে Comparative করার নিয়ম

Structure: প্রদত্ত Sentence এর শেষের Subject+ Verb+ Positive Degree এর Comparative form+ than most other+ very few এর পর থেকে Verb এর পূর্ব পর্যন্ত অংশ।

Positive: Very few ornaments are as expensive as gold ornaments.

Comp: Gold Ornaments are more expensive than most other ornaments.

3. As.....as যুক্ত Positive Degree কে Comparative করার নিয়ম

Structure: শেষের Subject+ verb+ not+ Positive Degree এর Comparative form+ than+ প্রদত্ত Sentence এর প্রথম Subject

Positive: Ria is as beautiful as Rimi.

Comp: Rimi is not more beautiful than Ria.

## Transformation: Comparative To Superlative

1. Than any other যুক্ত Comparative Degree কে Superlative করার নিয়ম

Structure: Subject+ Verb+ the+ Comparative Degree এর Superlative form+ other এর পরের অংশ।

Comp: Frida is busier than any other employee in the office.

Super: Frida is the busiest employee in the office.

2. Than most other/ than few other যুক্ত Comparative Degree কে Superlative করার নিয়ম

Structure: Subject+ Verb+ one of the+ Comparative Degree এর Superlative form+ most other/ few other এর পরের অংশ।

Comp: Geeta is smarter than most other pupils in her class.

Super: Geeta is the smartest pupil in her class.

## Transformation: Positive To Superlative

1. No other যুক্ত Positive Degree কে Superlative করার নিয়ম

Structure: প্রদত্ত Sentence এর শেষের Subject+ Verb+ the+ Positive Degree এর Superlative form+ no other এর পর থেকে Verb এর পূর্ব পর্যন্ত অংশ বসে।

Positive: No other member in the team is as good as Rimi.

Super: Rimi is the best member in the team.

2. Very few যুক্ত Positive Degree কে Superlative করার নিয়ম

Structure: প্রদত্ত Sentence এর শেষের Subject+ Verb+ one of the+ Positive Degree এর Superlative form+ very few এর পর থেকে Verb এর পূর্ব পর্যন্ত অংশ।

Positive: Very few students are as attentive in the class as Jamil.

Super: Jamil is the most attentive student in the class.