The background features a repeating pattern of school-related items: pencils, paper airplanes, and various uppercase letters (A, B, C, D, E, F, G, H, I, J, K, L, M, N, O, P, Q, R, S, T, U, V, W, X, Y, Z) in a light gray, rounded font. The items are scattered across the white background.

COMPLETING SENTENCES



Too....to

Incomplete Sentence এ adjective/adverb এর
পূর্বে too থাকলে উক্ত incomplete sentence এর শেষে
to+সংগতিপূর্ণ verb+অর্থবহ শব্দ/শব্দসমষ্টি দ্বারা
sentence টিকে সম্পূর্ণ করতে হয়।

Structure: Sub+verb+too+adj/adv+to+একটি সংগতিপূর্ণ verb+.....

Incomplete Sentence এ adjective/adverb এর পূর্বে too থাকলে উক্ত incomplete sentence এর শেষে to+সংগতিপূর্ণ verb+অর্থবহ শব্দ/শব্দসমষ্টি দ্বারা sentence টিকে সম্পূর্ণ করতে হয়।

Structure: Sub+verb+too+adj/adv+to+একটি সংগতিপূর্ণ verb+.....

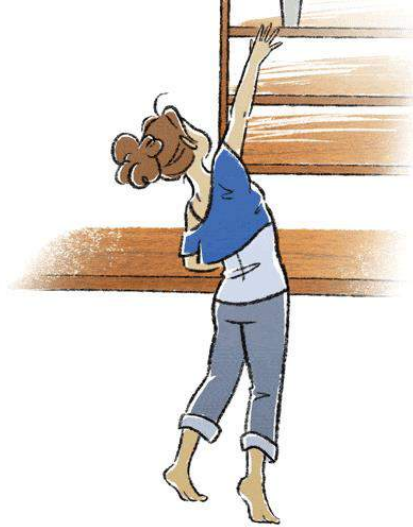

You are too short...

Ans: You are too short to touch the roof.

Incomplete Sentence এর too+adjective/adverb এর পরে for+personal object (me, us, you, them, him, her ও কোন নাম) থাকলে তার পর to+একটি সংগতিপূর্ণ verb ও অর্থবহ শব্দ বা শব্দসমষ্টি দ্বারা sentence সম্পূর্ণ করতে হয়।

Structure: Sub+verb+too+adj/adv+for+personal object+to+সংগতিপূর্ণ verb+....

Incomplete Sentence এর
too+adjective/adverb এর পরে
for+personal object (me, us,
you, them, him, her ও কোন নাম)
থাকলে তার পর to+একটি সংগতিপূর্ণ
verb ও অর্থবহ শব্দ বা শব্দসমষ্টি
দ্বারা sentence সম্পূর্ণ করতে হয়।

Structure:

Sub+verb+too+adj/adv+for+personal object+to+সংগতিপূর্ণ verb+....

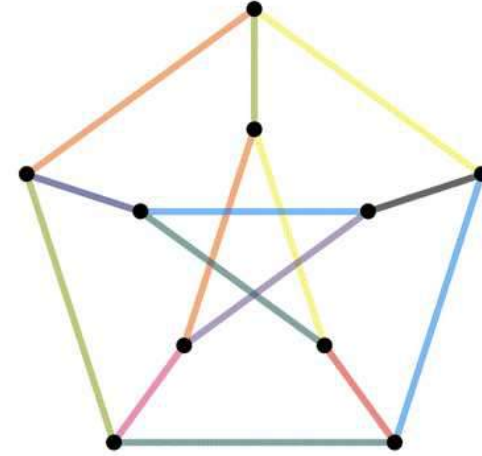

The problem was too hard for them....
Ans: The problem was too hard for them
to solve.



So...that

Incomplete Sentence টিতে so এর পরে
adjective/adverb থাকলে তারপরে that+subject+can
not/could not+ একটি সংগতিপূর্ণ verb+ (দ্বারা
Sentence সম্পূর্ণ করতে হয়।

Incomplete Sentence টিতে so এর পরে
adjective/adverb থাকলে তারপরে
that+subject+can not/could not+
একটি সংগতিপূর্ণ verb+ (দ্বারা
Sentence সম্পূর্ণ করতে হয়।



Many farmers are so poor

Ans: Many farmers are so poor that they can not make ends meet.



So that

Incomplete Sentence এর শেষে so that থাকলে তারপর
প্রথম subject + may/can বসে বা might/could বসে+
অর্থপূর্ণ verb+.....

প্রথম Clause টি Present Tense এর হলে may/can বসে।
আর Past Tense এর হলে might/could বসে।

Structure: Sub+verb+.....+so that+প্রথম subject+may/can,
might/could+verb+.....

Incomplete Sentence এর শেষে
so that থাকলে তারপর প্রথম
subject + may/can বসে বা
might/could বসে+ অর্থপূর্ণ
verb+.....

প্রথম Clause টি Present Tense
এর হলে may/can বসে। আর Past
Tense এর হলে might/could বসে।

Structure: Sub+verb+.....+so that+প্রথম
subject+may/can, might/could+verb+.....



The boy reads more so that.....

Ans: The boy reads more so that he can make a good result.



In order that

So that এর মত In order that এর অর্থ
যাতে বা যেন। সুতরাং এক্ষেত্রে নিয়মটি so
that এর মত।

So that এর মত In order that এর অর্থ যাতে বা
যেন। সুতরাং এক্ষেত্রে নিয়মটি so that এর মত।



He saved some money in order that.....

Ans: He saved some money in order that he could buy some books.



Provided/ Provided that/ Providing that

Provided/Provided that/Providing that এর অর্থ যদি এবং তা
If এর ন্যায় অর্থ প্রকাশ করে। Incomplete Sentence এর শেষে
Provided/Provided that/Providing that থাকলে তারপর এমন
একটি Sentence যোগ করতে হয় যা প্রথম Sentence টির সাথে
সংগতিপূর্ণ এবং তার দ্বারা “যদি” অর্থটি প্রকাশ পায়।

Provided/Provided that/Providing that এর অর্থ যদি এবং তা If এর ন্যায় অর্থ প্রকাশ করে।
Incomplete Sentence এর শেষে
Provided/Provided that/Providing that থাকলে তারপর এমন একটি Sentence যোগ করতে হয় যা প্রথম Sentence টির সাথে সংগতিপূর্ণ এবং তার দ্বারা “যদি” অর্থটি প্রকাশ পায়।



We shall start our journey tomorrow provided that.....

Ans: We shall start our journey tomorrow provided that it does not rain.

Lest

Lest Negative অর্থ প্রকাশ করে। Lest যুক্ত Incomplete Sentence কে Complete করার নিয়মঃ

প্রথম থেকে lest পর্যন্ত বসে+ প্রথম Subject বসে+ should/might+ সংগতিপূর্ণ একটি verb+.....

Lest Negative অর্থ প্রকাশ করে। Lest
যুক্ত Incomplete Sentence কে
Complete করার নিয়মঃ

প্রথম থেকে lest পর্যন্ত বসে+ প্রথম
Subject বসে+ should/might+
সংগতিপূর্ণ একটি verb+.....



He ran away lest....

Ans: He ran away lest he should/might be seen.

Lest এর প্রথম অংশে একটি Personal Object থাকলে উক্ত Personal Object টি Lest এর পরে Subject রূপে বসে।

Lest এর প্রথম অংশে একটি
Personal Object থাকলে উক্ত
Personal Object টি Lest এর পরে
Subject রূপে বসে।



The house owner treated the servant well lest.....

Ans: The house owner treated the servant well lest he should leave
the house.



Unless

Unless অর্থ ifnot (যদি না)। তাই Unless দ্বারা যে Clause শুরু হয় সে Clause এ “not” ব্যবহৃত হয় না। Unless যুক্ত Incomplete Sentence কে Complete করতে হলে প্রদত্ত Incomplete Sentence টি বসে+ এর সাথে সংগতিপূর্ণ একটি পূর্ণ Sentence যোগ করতে হয়।

Unless অর্থ ifnot (যদি না)। তাই Unless দ্বারা যে Clause শুরু হয় সে Clause এ “not” ব্যবহৃত হয় না। Unless যুক্ত Incomplete Sentence কে Complete করতে হলে প্রদত্ত Incomplete Sentence টি বসে+ এর সাথে সংগতিপূর্ণ একটি পূর্ণ Sentence যোগ করতে হয়।



Unless you start at once,

Ans: Unless you start at once, you will miss the train.

Until/Till

Until/Till যুক্ত Incomplete Sentence এর সাথে একটি full sentence যোগ করে প্রদত্ত Incomplete Sentence টিকে Complete করতে হয়। Untill/Till এর পরের অংশটি affirmative হয়।

Until/Till যুক্ত Incomplete Sentence এর সাথে একটি full sentence যোগ করে প্রদত্ত Incomplete Sentence টিকে Complete করতে হয়। Untill/Till এর পরের অংশটি affirmative হয়।



Wait for me until....

Ans: Wait for me until I come back.

Though/ Although/ Since/ Because/ If/ As

Though/although/since/because/if/as যুক্ত
Incomplete Sentence কে Complete করতে হলে
এদের সাথে একটি অর্থবহ পূর্ণাঙ্গ Sentence যোগ
করতে হয়।

Though/although/since/because/if/as যুক্ত Incomplete Sentence কে Complete করতে হলে এদের সাথে একটি অর্থবহ পূর্ণাঙ্গ Sentence যোগ করতে হয়।

Though he is poor.....
Ans: Though he is poor, he is honest.



Crops did not grow well since.....
Ans: Crops did not grow well since there was drought.



In stead of, in lieu of

In stead of, in lieu of এর অর্থ পরিবর্তে। এ জাতীয়
Phrase simple sentence এ বসে। একটি জিনিস বা
বিষয়ের পরিবর্তে অন্যটি নেওয়া বা পছন্দ বুঝাতে এ Phrase
দুটি ব্যবহৃত হয়।

In stead of, in lieu of এর অর্থ
পরিবর্তে। এ জাতীয় Phrase simple
sentence এ বসে। একটি জিনিস বা
বিষয়ের পরিবর্তে অন্যটি নেওয়া বা
পছন্দ বুঝাতে এ Phrase দুটি ব্যবহৃত
হয়।

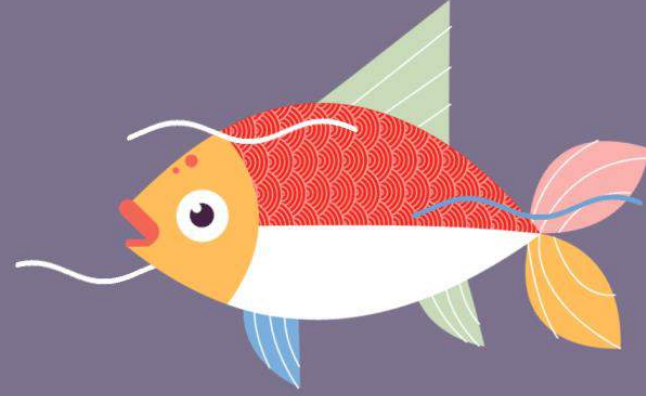

He ate fish in lieu of.....
Ans: He ate fish in lieu of meat.

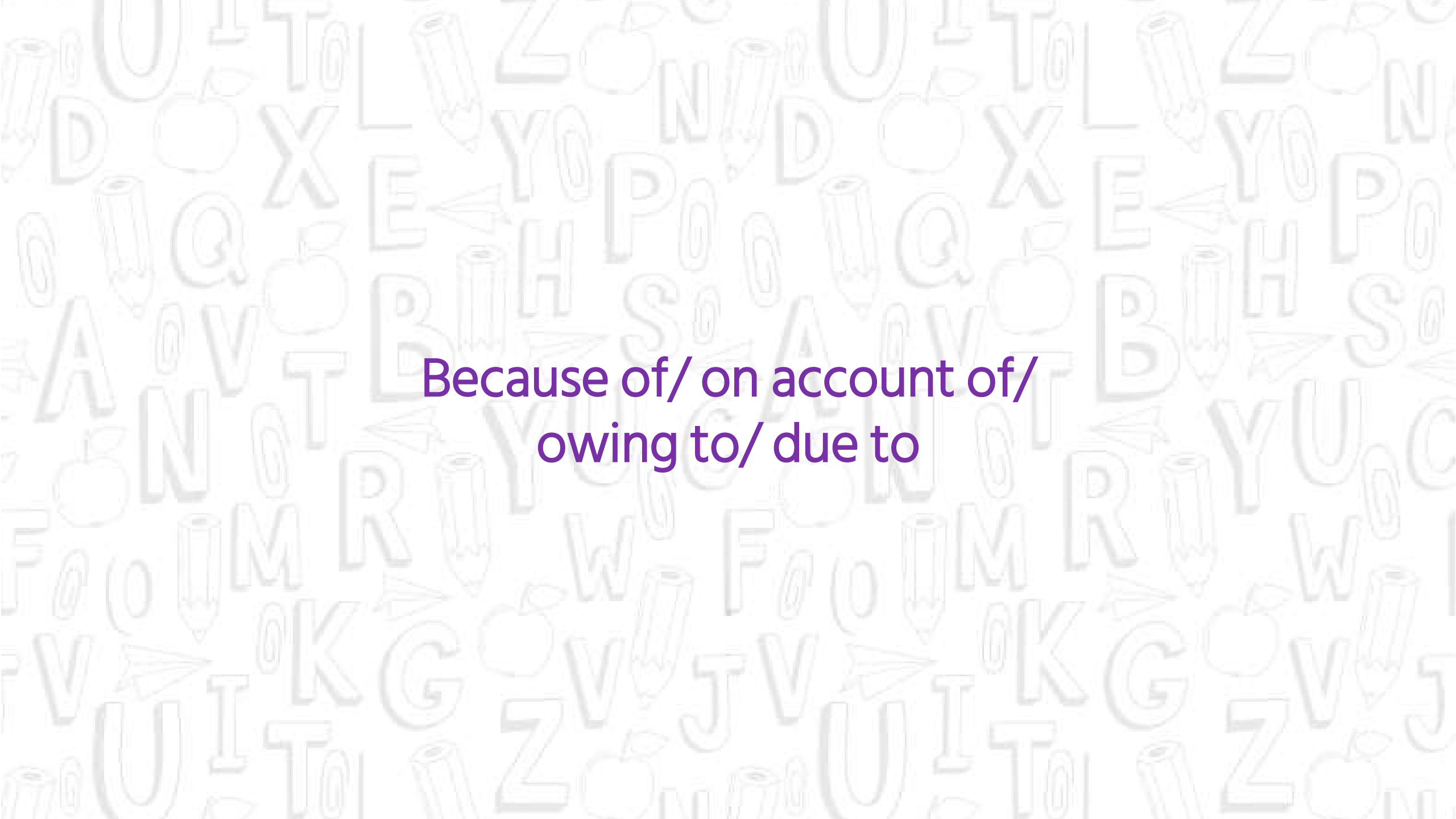
The background features a repeating pattern of school-related items: pencils, paper airplanes, and various uppercase letters (A, B, C, D, E, F, G, H, I, J, K, L, M, N, O, P, Q, R, S, T, U, V, W, X, Y, Z) in a light gray, hand-drawn style. The items are scattered across the white background.

Because of/ on account of/
owing to/ due to

উপরের Phrase গুলির অর্থ “কারণে” বা “জন্যে”। উক্ত Phrase গুলি simple sentence এ ব্যবহৃত হয়। উক্ত Phrase গুলি দ্বারা গঠিত Incomplete Sentence complete করার সময় subject+ verb+..... ব্যবহার করতে হয়।

উপরের Phrase গুলির অর্থ “কারণে” বা “জন্যে”। উক্ত Phrase গুলি simple sentence এ ব্যবহৃত হয়। উক্ত Phrase গুলি দ্বারা গঠিত Incomplete Sentence complete করার সময় subject+ verb+..... ব্যবহার করতে হয়।



On account of his illness

Ans: On account of his illness, he could not attend the meeting.

Would rather/sooner.....than (বরং/তবুও)

Would rather/would sooner এর অর্থ বরং। Would rather/would sooner একই অর্থ বহন করে তবে would rather এর ব্যবহার বেশি। Would rather/would sooner যুক্ত Sentence এ than ব্যবহৃত হয়।

Would rather/would sooner এর অর্থ বরং। Would rather/would sooner একই অর্থ বহন করে তবে would rather এর ব্যবহার বেশি। Would rather/would sooner যুক্ত Sentence এ than ব্যবহৃত হয়।



I would rather die....

Ans: I would rather die than beg.

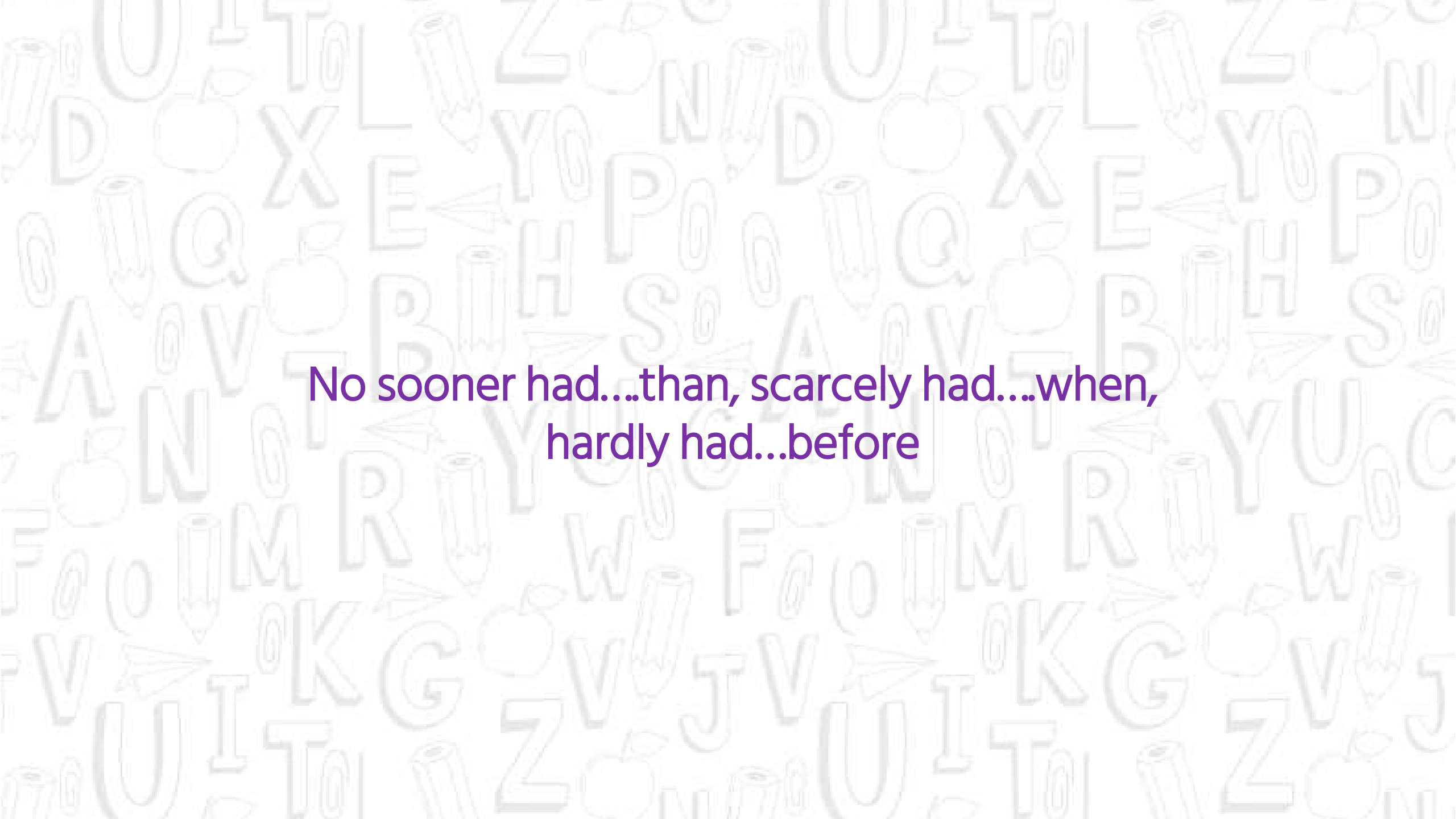

No sooner had...than, scarcely had...when,
hardly had...before

উপরের Sentence গুলোর when ও than এর পূর্ব
পর্যন্ত Past Perfect Tense এবং when ও than
এর পরের অংশ Past Indefinite.

উপরের Sentence গুলোর when ও than এর পূর্ব পর্যন্ত Past Perfect Tense এবং
when ও than এর পরের অংশ Past Indefinite.



No sooner had I gone out

Ans: No sooner had I gone out than he came.

The background features a repeating pattern of school-related items: pencils, paper airplanes, and various uppercase letters (A, B, C, D, E, F, G, H, I, J, K, L, M, N, O, P, Q, R, S, T, U, V, W, X, Y, Z) in a light purple color. The items are scattered across the entire frame.

It is time

কোন কাজ করার সঠিক সময় ইতিমধ্যে পার হয়ে গেছে। সুতরাং
আর বিলম্ব না করে এ মুহূর্তেই কাজটি শুরু করা উচিত বুঝানোর
জন্য It is time ব্যবহৃত হয়।

Structure: It is time+subject+past subjunctive+...

Structure: It is time+subject+past
subjunctive+....

কোন কাজ করার সঠিক সময়
ইতিমধ্যে পার হয়ে গেছে। সুতরাং
আর বিলম্ব না করে এ মুহূর্তেই
কাজটি শুরু করা উচিত
বুঝানোর জন্য It is time
ব্যবহৃত হয়।



It is time we....
Ans: It is time we went home.



As if/ As though

As if বা As though “যেন” অর্থ প্রকাশ করে। As if/ as though এর প্রথম অংশ Present Indefinite হলে পরের অংশ Past Indefinite হয়। আর প্রথম অংশ Past Tense হলে পরের অংশ Past Perfect Tense হয়।

As if বা As though “যেন” অর্থ প্রকাশ করে। As if/ as though এর প্রথম অংশ Present Indefinite হলে পরের অংশ Past Indefinite হয়। আর প্রথম অংশ Past Tense হলে পরের অংশ Past Perfect Tense হয়।

He tells the matter as if...
Ans: He tells the matter as if he knew it.

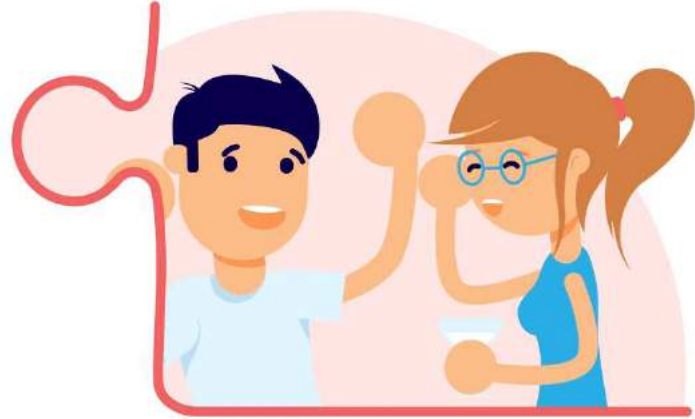

She proceeded as though I ...
Ans: She proceeded as though I had not spoken.

কোন কিছু হওয়া বুঝাতে unreal past এর অর্থ
প্রকাশ করলে as though/as if এর পরে were
বসে।

কোন কিছু হওয়া বুঝাতে unreal past এর অর্থ প্রকাশ
করলে as though/as if এর পরে were বসে।



He donates money as if he...

Ans: He donates money as if he were a rich man.



Let alone

কোন কিছু “চিন্তা করা যায় না” বা “ভাবা যায় না”এরূপ
অর্থ প্রকাশ করতে let alone ব্যবহৃত হয়। ইহা
সাধারণত Negative অর্থ প্রকাশ করতে ব্যবহৃত হয়।

কোন কিছু “চিন্তা করা যায় না” বা “ভাবা যায় না”এরূপ অর্থ প্রকাশ করতে let alone ব্যবহৃত হয়। ইহা সাধারণত Negative অর্থ প্রকাশ করতে ব্যবহৃত হয়।



He can not pass in the third division, let alone....

Ans: He can not pass in the third division, let alone in the first division.

The background is a light purple color with a repeating pattern of school supplies and letters. The supplies include pencils, paper airplanes, and apples. The letters are in a bold, sans-serif font and are scattered across the background. The text 'Relative Pronoun' is centered in the middle of the image in a bold, black, sans-serif font.

Relative Pronoun

Who, which, that, whom, whose প্রধান প্রধান Relative Pronoun.

কোন Incomplete Sentence এ উক্ত Relative Pronoun গুলোর যে কোন একটি থাকলে উক্ত Sentence টিকে Complete করার সময় Relative Pronoun এর পরে তার antecedent অনুযায়ী verb বসিয়ে Sentence টিকে Complete করতে হয়।

Who, which, that, whom, whose প্রধান প্রধান Relative Pronoun কোন Incomplete Sentence এ উক্ত Relative Pronoun গুলোর যে কোন একটি থাকলে উক্ত Sentence টিকে Complete করার সময় Relative Pronoun এর পরে তার antecedent অনুযায়ী verb বসিয়ে Sentence টিকে Complete করতে হয়।



I saw the man who....

Ans: I saw the man who was catching fish.

Without + Gerund

Without + gerund যুক্ত Incomplete Sentence কে Complete করার সময় Principal Clause এর শুরুতে personal subject+verb+..... বসাতে হয়।

Without + gerund যুক্ত
Incomplete Sentence কে
Complete করার সময় Principal
Clause এর শুরুতে personal
subject+verb+..... বসাতে হয়।



Without reading more...
Ans: Without reading more you can not pass.

By + gerund

By + gerund যুক্ত Incomplete Sentence কে Complete করার সময় Principal Clause এর শুরুতে একটি subject+verb+..... বসাতে হয়।

By + gerund যুক্ত Incomplete Sentence কে Complete করার সময় Principal Clause এর শুরুতে একটি subject+verb+..... বসাতে হয়।



By reading more....

Ans: By reading more we can learn more.

If + Conditional

If+ conditional যুক্ত Incomplete Sentence কে
Complete করার নিয়মঃ
If যুক্ত Clause টি Present Indefinite Tense হলে
Principal Clause টি Future Indefinite Tense হয়।

Structure: If+ Present+ Future

If যুক্ত Clause টি Present
Indefinite Tense হলে Principal
Clause টি Future Indefinite
Tense হয়।

Structure: If+ Present+ Future

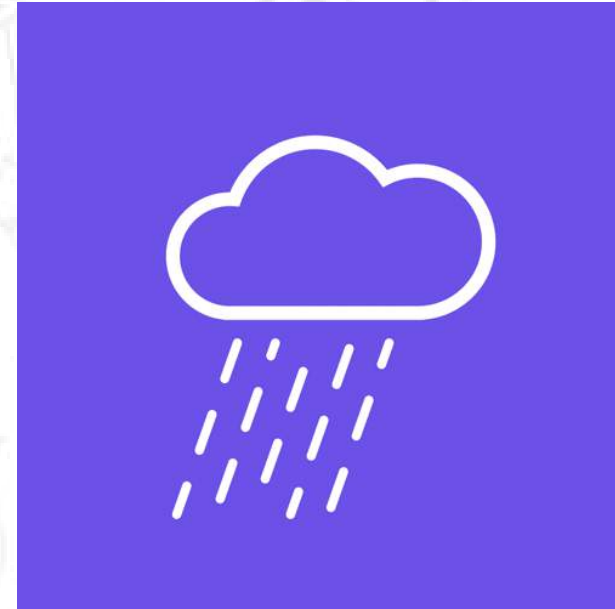

If it rains...

Ans: If it rains, we shall not go.

If যুক্ত Clause টি Past Indefinite Tense হলে Principal Clause টি Past Conditional (sub+ would/might/could+ verb এর base form) হয়।

Structure: If+ Past Indefinite+ Past Conditional

If যুক্ত Clause টি Past Indefinite
Tense হলে Principal Clause টি Past
Conditional (sub+
would/might/could+ verb এর base
form) হয়।

Structure: If+ Past Indefinite+ Past
Conditional



If they wanted....
Ans: If they wanted, we would
help them.

If যুক্ত Clause টি Past Perfect Tense এর হলে
Principal Clause টি Perfect Conditional (sub+
would have/could have/might have+verb এর
past participle) হয়।

If যুক্ত Clause টি Past Perfect Tense
এর হলে Principal Clause টি Perfect
Conditional (sub+ would
have/could have/might
have+verb এর past participle) হয়।



If I had seen him....

Ans: If I had seen him, I might have told him the news.

If যুক্ত Clause এ Subject এর পরে Were
থাকলে Principal Clause এ Subject এর পর
might/could/would+... বসে।

If যুক্ত Clause এ Subject এর পরে Were থাকলে Principal Clause এ Subject এর পর might/could/would+... বসে।



If I were a king....

Ans: If I were a king, I could help the poor.

Had + sub + verb এর past participle

Subordinate Clause টিতে had+ sub+ verb
এর past participle থাকলে Principal Clause
টি Perfect Conditional হয়।

Structure: If+ Past+ Perfect
Conditional

Subordinate Clause টিতে had+ sub+ verb এর past participle থাকলে Principal Clause টি Perfect Conditional হয়।



Had I possessed a vast property.....

Ans: Had I possessed a vast property, I would have established a college.

...the time when...

প্রদত্ত Incomplete Sentence এ সময়ের উল্লেখ
থাকলে Incomplete Sentence এর শেষে when+
sub+ verb.... বসে।

প্রদত্ত Incomplete Sentence এ সময়ের উল্লেখ থাকলে Incomplete Sentence এর শেষে when+ sub+ verb..... বসে।



10pm is the time.....

Ans: 10pm is the time when we go to bed.



So much/ so many

So much দ্বারা পরিমাণ এবং so many দ্বারা সংখ্যা বুঝায়।
So much/ so many যুক্ত Incomplete Sentence কে
Complete করতে হলে Incomplete অংশের শেষে
that+ প্রথম subject আবারো বসে+ verb+ বসে।

So much দ্বারা পরিমাণ এবং so many দ্বারা
সংখ্যা বুঝায়। So much/ so many যুক্ত
Incomplete Sentence কে Complete
করতে হলে Incomplete অংশের শেষে
that+ প্রথম subject আবারো বসে+ verb+
..... বসে।



You have so much intelligence.....

Ans: You have so much intelligence that you can get a job.

The background is a light purple color with a repeating pattern of school supplies (pencils, paper airplanes, and apples) and various letters of the alphabet in a stylized, rounded font.

Present Perfect Tense in the Subordinate Clause

প্রদত্ত Incomplete Sentence টি অর্থাৎ Principal Clause
টি Present/ Future Indefinite Tense এ থাকলে তার শেষে
when/ after থাকলে তার পরের Subordinate Clause টি
Present Perfect Tense হয়।

প্রদত্ত Incomplete Sentence টি
অর্থাৎ Principal Clause টি
Present/ Future Indefinite Tense
এ থাকলে তার শেষে when/ after
থাকলে তার পরের Subordinate
Clause টি Present Perfect Tense
হয়।



You can go to sleep when.....
Ans: You can go to sleep when you have taken your dinner.



Would that/ I wish

অসম্ভব ইচ্ছা, আকাঙ্ক্ষা ইত্যাদি প্রকাশ করতে
would that/ I wish ইত্যাদি ব্যবহৃত হয়। এক্ষেত্রে
Verb এর Subjunctive Past Tense হয়।

অসম্ভব ইচ্ছা, আকাঙ্ক্ষা ইত্যাদি প্রকাশ করতে would that/ I wish ইত্যাদি ব্যবহৃত হয়। এক্ষেত্রে Verb এর Subjunctive Past Tense হয়।

I wish I ...

Ans: I wish I were a king.



Would that he...

Ans: Would that he were alive today.



In case

In case এর অর্থ যদি। In case যুক্ত Incomplete Sentence কে Complete করার সময় In case এর পর Principal Clause এর কারণের সাথে সম্পর্কযুক্ত একটি Subordinate Clause গঠন করতে হয়। সাধারণত in case যুক্ত Subordinate Clause টি Present Tense এর হয়।

In case এর অর্থ যদি। In case যুক্ত Incomplete Sentence কে Complete করার সময় In case এর পর Principal Clause এর কারণের সাথে সম্পর্কযুক্ত একটি Subordinate Clause গঠন করতে হয়। সাধারণত in case যুক্ত Subordinate Clause টি Present Tense এর হয়।



I want to stay at home in case...
Ans: I want to stay at home in case he comes.

কোন কাজ হয়েছে এরূপ বুঝাতে In case যুক্ত
Sentence এর উভয় Clause এ Past tense
ব্যবহৃত হয়।

কোন কাজ হয়েছে এরূপ বুঝাতে In case যুক্ত Sentence এর উভয় Clause এ Past tense ব্যবহৃত হয়।

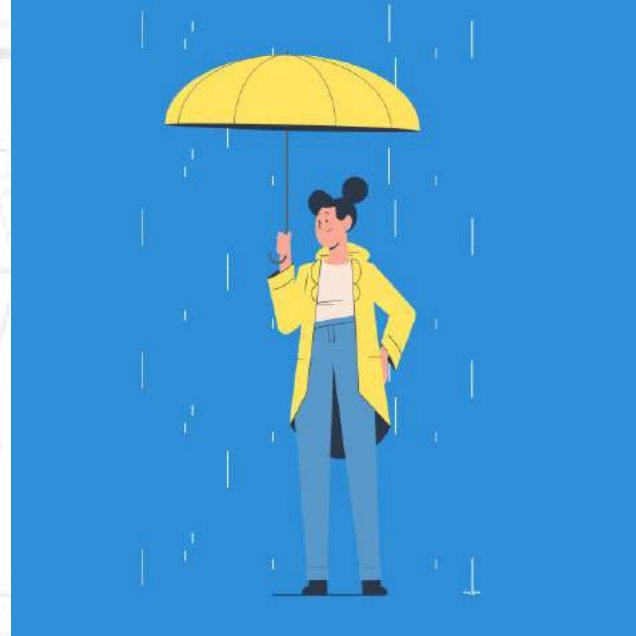

He carried an umbrella in case....
Ans: He carried an umbrella in case it rained.



To be

Feel, suppose, imagine, report, discover, know,
judge, assume ইত্যাদি verb এর পর To be বসিয়ে
Incomplete Sentence কে Complete করতে হয়।

Feel, suppose, imagine, report,
discover, know, judge, assume
ইত্যাদি verb এর পর To be বসিয়ে
Incomplete Sentence কে Complete
করতে হয়।



The lady is reported to be...
Ans: The lady is reported to be a spy.

তবে consider, find, think, believe, declare,
prove ইত্যাদি verb গুলোর পর To be বসতেও পারে বা
নাও পারে।

তবে consider, find, think,
believe, declare, prove ইত্যাদি
verb গুলোর পর To be বসতেও
পারে বা নাও পারে।



We consider him (to be) honest.
He was found (to be) guilty in the court.



Would you mind

Would you mind যুক্ত Incomplete Sentence কে Complete করার সময় mind এর পরে একটি Verb বসে যার সাথে ing যোগ করতে হয়+ অর্থবোধক একটি Object বসাতে হয়।

Would you mind যুক্ত Incomplete Sentence কে Complete করার সময় mind এর পরে একটি Verb বসে যার সাথে ing যোগ করতে হয়+
অর্থবোধক একটি Object বসাতে হয়।

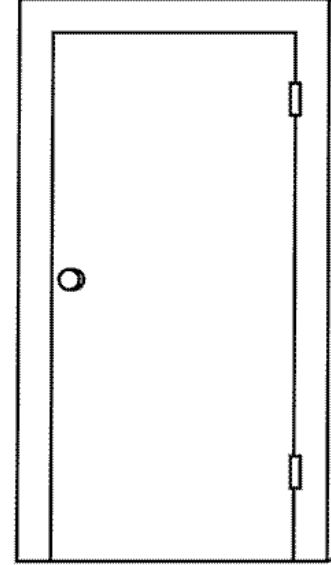

Would you mind.....

Ans: Would you mind opening the door?



As

Conjunction হিসেবে as কারণ বা যেহেতু অর্থে ব্যবহৃত হয়। কিন্তু “মত” অর্থ প্রকাশ করতে regard, treat, acknowledge, condemn ইত্যাদি Verb গুলোর পর as ব্যবহৃত হয়। As এর পর Adjective বা Adjective Phrase বসে।

Conjunction হিসেবে as কারণ বা যেহেতু অর্থে ব্যবহৃত হয়। কিন্তু “মত” অর্থ প্রকাশ করতে regard, treat, acknowledge, condemn ইত্যাদি Verb গুলোর পর as ব্যবহৃত হয়। As এর পর Adjective বা Adjective Phrase বসে।

Khan Jahan Ali was
regarded as.....

Ans: Khan Jahan Ali was
regarded as pious.



He treats me as.....

Ans: He treats me as innocent.

Accept, acknowledge, consider, know, define,
describe, interpret, regard, treat, use, recognize
ইত্যাদি Verb গুলোর পর as বসে এবং তারপর Noun
Complement বসে। কিন্তু take verb এর পর for বসে এবং
তারপর Noun Complement বসে।

Accept, acknowledge, consider,
know, define, describe, interpret,
regard, treat, use, recognize ইত্যাদি
Verb গুলোর পর as বসে এবং তারপর
Noun Complement বসে। কিন্তু take
verb এর পর for বসে এবং তারপর Noun
Complement বসে।



I can not accept him as my.....

Ans: I can not accept him as my well wisher.

Thank You!